

6 福事研第26号
令和6年10月17日

学 校 長 様
教育関係者 様

福岡県小中特別支援学校事務職員研究会
会 長 馬 原 伸 司

第27回福岡県小中特別支援学校事務職員研究大会の
開催について（第二次案内）

秋麗の候、貴職におかれましては、ますますご清祥のこととお慶び申し上げます。平素より、本会の研究活動に格別のご理解とご協力を賜り、深く感謝申し上げます。

さて、「第27回福岡県小中特別支援学校事務職員研究大会」の開催につきましては、第一次案内として研究大会の概要をお知らせしたところです。この度、研究大会の詳細が決定いたしましたので、ここに第二次案内として再度お知らせいたします。

改めて多くの皆様のご参加をお願いするとともに、貴所属職員の参加につきまして、格別のご配慮を賜りますようお願い申し上げます。

2024（令和6）年度

第27回福岡県小中特別支援学校事務職員研究大会 開催要項（2次案内）

- 1 大会テーマ 学校事務をカスタマイズしよう ～組み合わせは無限大～
- 2 目的 学校を取り巻く複雑な課題に取り組むには、事務職員ひとりひとりが置かれた場所で学校事務をカスタマイズしていくことが重要です。自分が持つ個性やスキルを組み合わせること、そして学び続ける者同士が協力することで可能性が広がります。自分なりのカスタマイズで、明日の学校事務を創りましょう。
- 3 主催 福岡県小中特別支援学校事務職員研究会
- 4 後援 福岡県教育委員会／福岡市教育委員会／北九州市教育委員会
- 5 期日 令和6年12月6日（金曜日） 受付 9：30～
- 6 会場 福岡市民会館 福岡市中央区天神5丁目1-23（TEL:092-761-6567）
天神クリスタルビル 福岡市中央区天神4丁目6-7（TEL:092-733-1310）
- 7 参加方法 会場参集のみ
- 8 参加者 市町村立学校事務職員、教育委員会事務局職員及び教育関係機関職員

- 9 日程
- | | | | | | | |
|------|-------|-------|-------|------------|-------|-------|
| 9:30 | 10:00 | 10:30 | 12:00 | 12:10 | 13:30 | 16:20 |
| 受付 | 開会行事 | 記念講演 | お知らせ | 昼食
会場移動 | 分科会 | |

- 10 内容 別紙1（全体会・分科会のご案内）をご覧ください。

- 11 参加申し込み

(1) 申込方法 別紙2（大会の申し込みについて）をご覧ください。

(2) 申込期間 10月28日（月）～11月26日（火）

(3) 参加費 2,000円

※福事研会員ならびに県下教育関係機関職員の方は無料です。

- 12 受付方法 別紙3（当日の受付方法と事前連絡）をご覧ください。

- 13 問合せ先 福事研事務局長 戸渡 絵梨（那珂川市立岩戸北小学校）

TEL:092-952-4883 n-iwatosho-daihyou@city-nakagawa.ed.jp



子どもたちが夢を抱き、将来に向かってはばたける学校づくり

FUKUOKA

別紙Ⅰ 全体会・分科会のご案内

記念講演

あなたの足跡が道をつくる
～続ける力とライフワーク～

ラジオDJ

椎葉 ヌウ さん

ダンサー・振付師

yurinasia さん

芸術家

西野 カイン さん



定員 600名 福岡市民会館 大ホール

地元に着して活躍されている方は様々な分野にいらっしやいます。東大を卒業され、教師からラジオDJに転身された椎葉ユウさん。15歳からダンスのインストラクターをすることになり、全国的に活躍される現在でも、水巻町でレッスンを続けておられるyurinasiaさん。福岡県を拠点に全国の街頭で絵を描き、思春期の頃の気持ちに寄りそう西野カインさん。3名の方にお越しいたします。

どんな方にも必ずルーツがあり、最初の第一歩があります。どのような歩みを進めて来られたのか、お話を伺いましょう。閉館を迎える直前の福岡市民会館で、椎葉ユウさんの生ラジオならではのトークに乗せて、心地よくお楽しみください。

第1分科会

幸せな働き方

～〇〇〇〇のための事務～

建築家・作家・アーティスト

坂口 恭平 さん

芸術家

西野 カイン さん

遠賀町立島門小学校 事務職員

神谷 博重 さん

志免町立志免中学校 事務職員

木村 淳 さん



定員 400名 福岡市民会館 大ホール

定時に帰されることだけが働き方改革だと思いませんか？それでは下校時刻と同じです。働いているみなさん一人ひとりが思い描く、理想の働き方達成感の感じ方、おうちでの過ごし方をかたちにしていくことが大切なのではないでしょうか。

『生きのびるための事務』の著者、坂口恭平さんをお招きして、事務職の醍醐味を再発見しましょう。そして、職種を超えたパネルトークを行い、幸せな働き方について、それぞれの立場から描いていきたいと思えます。働き方を決める上で、事務の価値をどのように設定するか、みなさんも一緒に考えていきましょう。

第2分科会

情報発信をカスタマイズする

～報告:アサクラ・ノートの挑戦～

アサクラ・ノート 編集長

山田 謙一郎 さん



定員 200名 福岡市民会館 小ホール

学校内外からの期待に応え、事務をつかさどっていくためには、事務職員は事務的な処理に加えて、物事を伝える方法をも身につけていく必要があります。事務だよりを情報発信のツールにすることもおなじみの手法となりました。

今回は、独自のキュレーションで朝倉市のまちおこしを進めるフリーペーパー、アサクラ・ノートに注目したいと思います。美容室を経営される山田さんがどのようにして創刊に至ったのか、デザインのこだわり、発行を続けることでどのような展開が生じたのかなどをお聞きしていきます。

第3分科会

対話でつながる！

事務 × 事務 = ∞

福岡テンジン大学 学長

岩永 真一 さん



定員 75名 天神クリスタルビル3階A・Bホール

多くは一人職の学校事務職員ですが、共同学校事務室の設置などにより、同職種で集う機会も増えてきたのではないのでしょうか。実際話してみると、同じ想いを持っていることに安心したり、違いに驚いたりすることと思えます。

今回は福岡テンジン大学の学長、岩永真一さんをお招きして、みなさんに「対話の時間」を過ごしていただきます。同世代や異世代との交流の機会をお探の方、様々なワークショップに興味をお持ちの方、対話の効力を実感したい方、対話って何？という素朴な疑問をお持ちの方まで、どなたでもご参加いただけます。

別紙2 大会の申し込みについて

1. 参加申し込み方法について



福事研 web サイトから申込フォームにお進みください。

<https://fukujiken.com/>

もしくは、左のQRコードより、
研究大会申込フォームに直接アクセスできます。
必要事項を入力の上、送信してください。

<https://forms.gle/URjybT5RAigrCRne9>

2. 申し込み期間について

令和6年10月28日(月)～令和6年11月26日(火)です。

3. 参加費について

- ① 福事研会員・教育関係機関職員は無料です。
- ② 会員外・県外の方は、参加費2000円を記載の口座に下記要領でお振り込みください。なお、振込手数料は申込者負担でお願いします。

(名 義)	福岡県小中特別支援学校事務職員研究会	だいひょう	ひさみつひろみ
		代表	久光裕美
(口 座)	福岡銀行 後藤寺支店	普通	1680465
(振込人名義)	参加者の	県名+1文字スペース+氏名	
	※例：長崎県の前川清さん	「かが せ り」	
(振込期限)	11月26日(火)		

※領収証が必要な方は、当日受付係にお申し付けください。

※参加を取り消される場合は、大会前日までに専用フォームよりお知らせください。

※参加を取り消された場合でも、参加費の返金はいたしませんので、ご了承ください。

ただし重複で申し込み、支払いをされた場合は事務局へ連絡をお願いします。

4. その他

- ・福事研 web サイトで研究大会が楽しみになる
事前コンテンツを11月上旬より配信する予定です。
分科会のご選択などにお役立てください。

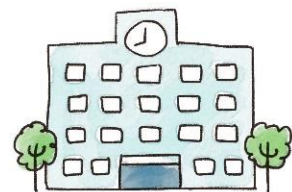

別紙3 当日の受付方法と事前連絡

1. 当日の受付方法について

会場にて受付用のQRコードを掲示しております。
必要事項を入力・送信すると、参加受付完了です。

- ※ 携帯端末の使用を希望されない方は、受付係の者へお声がけください。
- ※ ホール・会場に入る前に受付をお済ませください。
- ※ 午前と午後の受付は、別々になっております。それぞれ行ってください。



2. 受付開始時間について

12月6日(金)9時30分より受付開始です。

3. 研究集録について

① 研究集録は冊子による配布を行いません。

11月25日以降に、福事研ホームページに掲載をします。

<https://fukujiken.com/>

研究集録(zipデータの展開)に必要なパスワードは、参加申込時のご登録メールアドレスにお知らせいたします。

② 研究大会当日は、研究集録をお持ちいただくようお願いします。
タブレット等でお持ちの場合は、事前にダウンロードをお願いします。

4. 来場の際の公共交通機関利用のお願い

駐車場に限りがあることから、できる限り公共交通機関のご利用をお願いいたします。

5. 当日の昼食について

・昼食の斡旋はいたしません。近隣の飲食店をご利用ください。

・福岡市民会館のホール内での飲食はできません。

ロビーにて昼食をとることは可能ですが、座席は少ないため、練習室A・練習室Bを昼食会場として開放します。ゴミは必ず各自でお持ち帰りください。

・第3分科会参加の方は、移動時間を含めての昼食時間となっております。

分科会の開始時刻に間に合うように天神クリスタルビル3FのA・Bホールにお越しください。先に移動を済ませ、分科会会場で飲食をされる場合は、ゴミは必ず各自でお持ち帰りください。

福岡市民会館

※公共交通機関でお越しください。

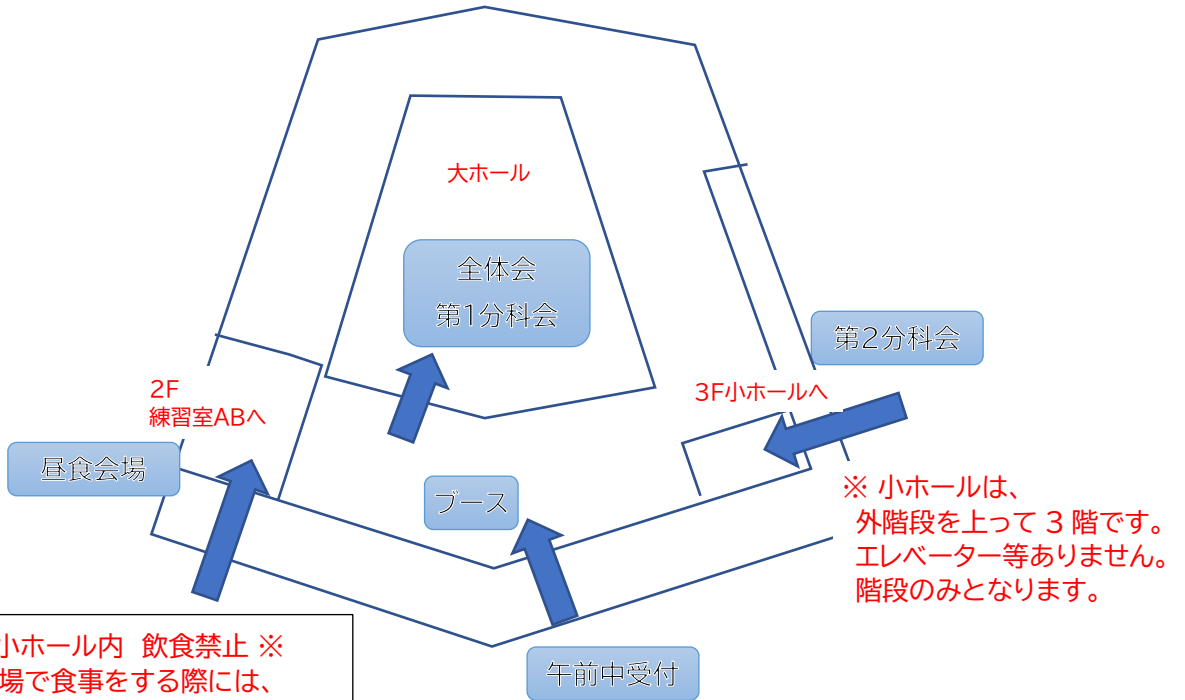

※大・小ホール内 飲食禁止 ※
昼食会場で食事をする際には、
ごみは必ずお持ち帰りください。

天神クリスタルビル

※福岡市民会館 — クリスタルビル 徒歩 10分ほどです。

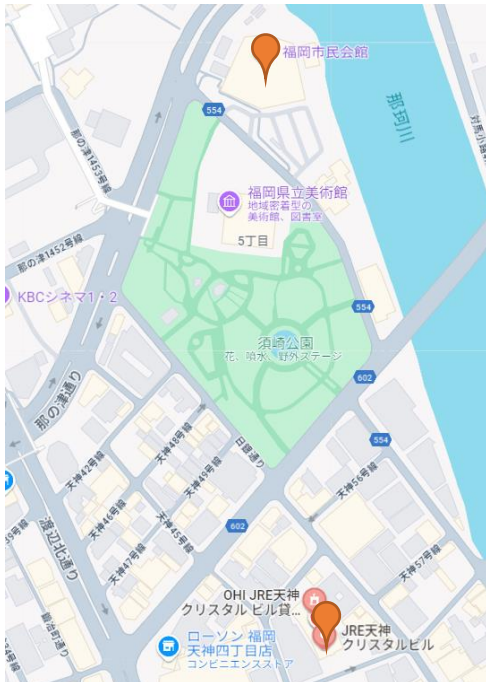

●3F FLOOR MAP

